

LES MEMBRES DU CSE CRESCENDO

Collège non Cadre

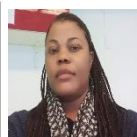

Patricia GUINA
Membre titulaire

Crèche Terre D'Eveil
01 44 16 86 90

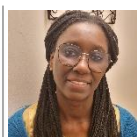

Clothilde KONATE
Membre titulaire

Multi-Accueil la Rue Bleue
06 19 10 64 40

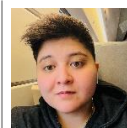

Julie DESAULT
Membre titulaire

Siège
01 42 40 09 08



Esther NGONGA
Membre titulaire
Délégué Syndical

Multi structures
06 95 50 44 96



Murielle BARBAT
Membre titulaire

Multi-Accueil Charlot
06 71 31 88 56



Iheb SOUILMI
Membre titulaire

Centre social la maison du
Bas Belleville
07 68 29 99 85

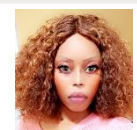

Aissata CISSOKO
Membre titulaire

Crèche Globe Trotteurs



Amina DJELLEL
Membre titulaire

Siège

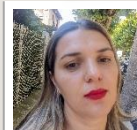

Marioara GAMBRA
Membre titulaire

Multi-Accueil Les Minimes



Rokia DIAWARA
Membre titulaire

Crèche Parc de Passy

Collège Cadre



Daphné MEKIL
Membre titulaire
Trésorière

Multi-Accueil Le Chat Perché
03 44 48 82 44

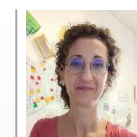

Sonia JOUINI
PAMPALLONA
Membre titulaire

Multi-Accueil Arc En Ciel
01 43 79 87 07

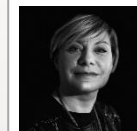

Sylvie SPANIOL
Membre suppléante

Multi accueil Part'Âges
09 75 26 74 03

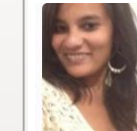

Tenzy TROTTOUX
Membre suppléante

Halte-Garderie Meli-Melo
01 46 36 05 55

Nous contacter :

Contact.cse.crescendo@gmail.com

Référent harcèlement sexuel et moral : Sonia
Membre commission aide au logement : Clothilde, Esther, Julie
Membre commission formation : Patricia, Marioara, Murielle
Membre commission égalité h/f : Amina, Esther, Iheb
Membre CSSCT : Amina, Esther, Sonia